EINLADUNG ZUM HERZ-JESU-FEST 2018

„WIDERSPRECHEN SICH THEOLOGIE UND NATURWISSENSCHAFT?"

Das Herz-Jesu-Fest fällt heuer auf den 8. Juni. Es ist das Hauptfest des Collegium Canisianum. Dazu laden wir wieder Alt-Canisianer, Freundinnen und Freunde, Wohltäter, Angestellte und Mitbrüder ein. Wir beginnen die Feier an unserem früheren Wohnort, dem Canisianum-Gebäude, Tschurtschenthalerstr. 7, mit der Festakademie und der Eucharistie. Zum Abendessen begeben wir uns in das Jesuitenkolleg, Sillgasse 6. Ich lade dazu herzlich ein und bitte um eine kurze Mitteilung, wenn Sie an unserem Fest teilnehmen wollen.

Collegium Canisianum

JESUITEN IHS

Internationales Theologisches Kolleg

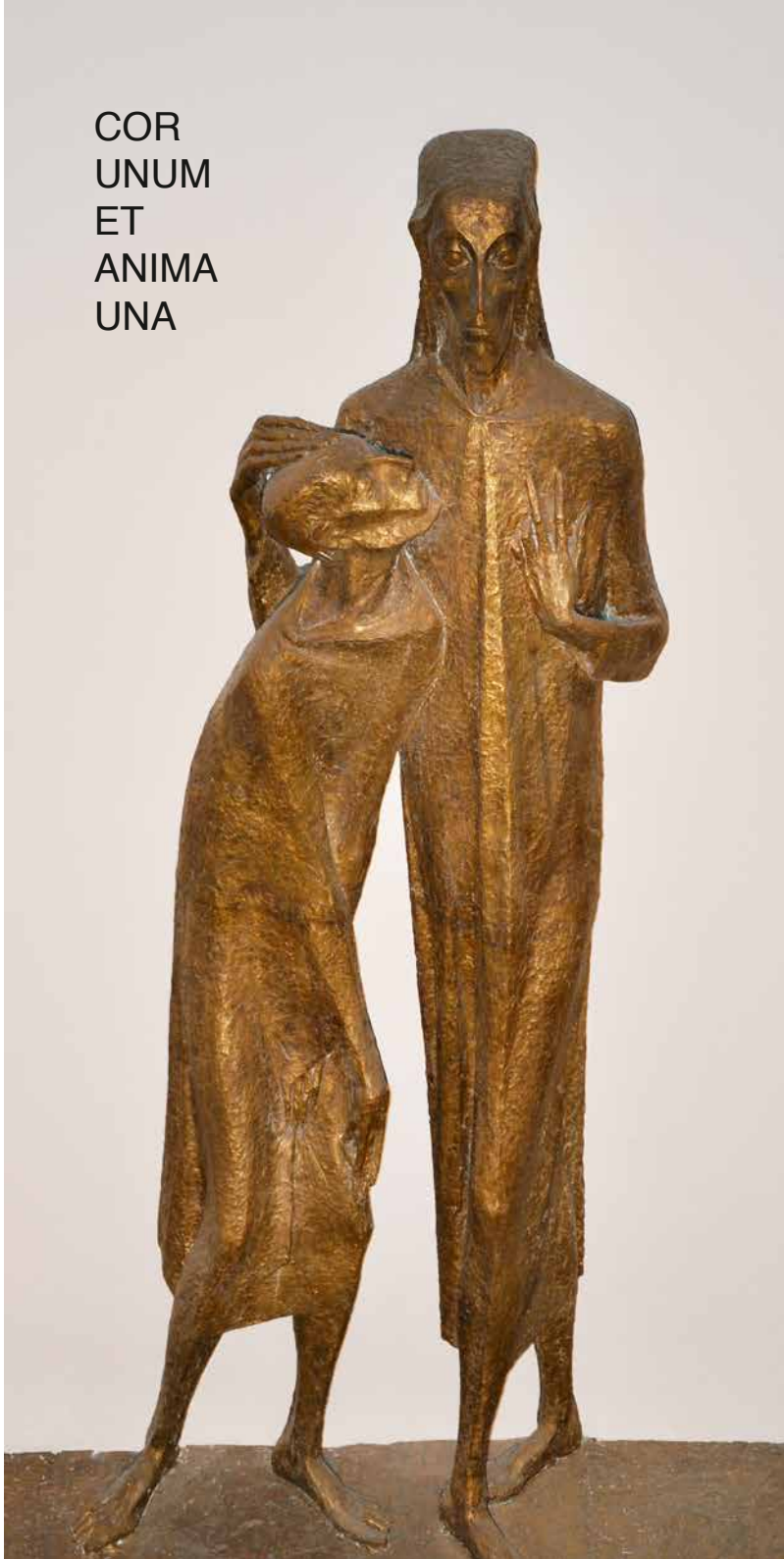

Als ich es wagte,
dein liebevolles Herz zu berühren,
und meinen Durst aus ihm zu stillen,
da versprachst du mir ein Gewand,
aus drei Teilen gewebt, geeignet,
die Nacktheit meiner Seele
zu bedecken.
Diese drei Teile des Gewandes
bezogen sich ganz und gar
auf meine Aufgabe:
Es waren der Friede,
die Liebe und die Ausdauer.
Angetan mit diesem
Gewand des Heils,
hatte ich die Zuversicht,
mir werde nichts fehlen,
sondern mir werde alles gelingen
zu deiner Ehre.

Aus einem Gebet von Petrus Canisius

Abbildung Vorderseite:
Herz-Jesu-Skulptur von Josef Bachlechner, Ostern 1965

Liebe Alt-Canisianer, liebe Freundinnen,
Freunde und Förderer unseres Kollegs!

Im Namen unserer Hausgemeinschaft lade ich Sie herzlich
zum **Herz-Jesu-Fest am Freitag, 8. Juni 2018,**
in das Collegium Canisianum ein.

16:00 Uhr
FESTAKADEMIE
in der
Propter-Homines-Aula
Tschurtschenthalerstraße 7

Begrüßung durch P. Rektor

Festvortrag
Prof. Dr. H.D. Mutschler
Universität Zürich

„Widersprechen sich Theologie und Naturwissenschaft?“

17:30 Uhr
EUCHARISTIEFEIER
mit P. Andreas Schermann SJ
Canisianum, Tschurtschenthalerstraße 7

19:00 Uhr
FESTLICHES ABENDESSEN
im
Jesuitenkolleg, Sillgasse 6

Ich freue mich auf Ihr Kommen!

P. Andreas Schermann SJ, Rektor

Ich bitte um Anmeldung bis Montag, 4. Juni 2018:
Telefon: 0512/59463 oder e-mail: office@canisianum.at